



COMUNE DI SASSO MARCONI

PIAZZA DEL MARTIRI, 6  
40037 SASSO MARCONI (BO)

AREA SERVIZI ALLA PERSONA -

UNITA' OPERATIVA SERVIZI EDUCATIVI SCOLASTICI E SOCIALI

PEC: [comune.sassomarconi@cert.provincia.bo](mailto:comune.sassomarconi@cert.provincia.bo)

Orari di apertura al pubblico:

lun 8,30/13,00 e 15,00/18,00 mar/giov/ven 8,30/13,00 merc. 15,00/18,00 - sabato  
CHIUSO Tel. 051 843570

NOTA INFORMATIVA SUI SERVIZI EROGATI DAL COMUNE DI SASSO MARCONI

Per facilitare l'accesso e la frequenza alle **Scuole Secondarie di I° grado** e per rispondere alle esigenze delle famiglie, il Comune di Sasso Marconi organizza i seguenti servizi:

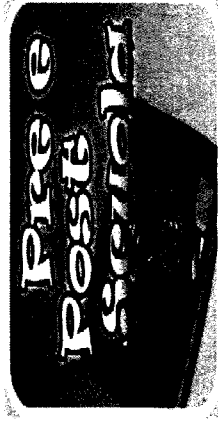
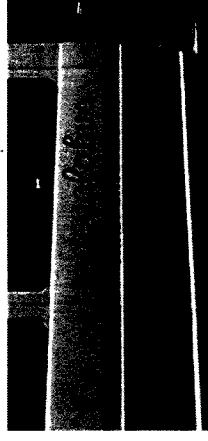

#### RISTORAZIONE SCOLASTICA

VALORE ISEE	COSTO PASTO
Inferiore a € 4.000,00	€ 1,20
Maggiore a € 4.000,00	€ 5,44
4.000,00 < ISEE > 10.000,00	dal secondo figlio € 2,72 a pasto

Con cadenza bimestrale vengono spediti all'abitazione dell'alunno i bollettini di pagamento della mensa scolastica il cui importo è calcolato sulla base del costo pasto e del numero di pasti consumati.

Il pagamento può essere effettuato mediante: a) bollettino c/c postale, b) bonifico bancario c) PagoPA dal sito del Comune.

I genitori non in regola coi pagamenti sono soggetti alla messa in mora da parte del Comune che provvede all'invio di un sollecito con spese a loro carico. L'utente che non regolarizza la propria posizione entro i termini indicati nella comunicazione, viene iscritto a ruolo degli importi dovuti, maggiorati delle spese di esattoria e degli interessi legali. La rateazione può essere accordata per una sola volta; il debito può essere ripartito in rate ed il mancato pagamento di una rata comporta l'immediata esigibilità del debito residuo e l'immediata iscrizione a ruolo.

Per i servizi extra-scuola il pagamento viene effettuato direttamente alle Associazioni convenzionate con il Comune.

TUTTA LA MODULISTICA SARA' SUL SITO INTERNET DEL COMUNE DI SASSO MARCONI  
<http://www.comune.sassomarconi.bo.it>, accedendo alla sezione "Guida ai servizi", pagina "Scuola"

Servizi Educativi scolastici e sociali  
Comune di Sasso Marconi

#### SCADENZE

*Trasporto scolastico - Servizi extra-scuola*

*iscrizione obbligatoria on-line dal 01/02/2019 al 30/06/2019*

*ed è valida per tutto il ciclo della scuola richiesta*

**Refezione scolastica: iscrizione on-line esclusivamente per gli alunni  
che frequenteranno i servizi extra-scuola**

#### 1. TRASPORTO SCOLASTICO INTEGRATIVO DEL SERVIZIO PUBBLICO DI LINEA

Il servizio di trasporto scolastico organizzato dal Comune di Sasso Marconi è integrativo del servizio pubblico di linea. Il servizio è gestito dal raggruppamento composto da SACA Scrl e da COSEPURI Scrl. L'ubicazione delle fermate, per esigenze di sicurezza e di razionalizzazione del servizio, è in prossimità di punti di raccolta distanti non oltre 300 metri dalle abitazioni degli alunni. Non sono previste fermate in strade non asfaltate né in strade che non consentano il transito, l'uscita e l'ingresso dei mezzi di trasporto in condizioni di sicurezza ovvero in strade senza uscita o private.

**L'iscrizione al servizio avviene on-line nel periodo 01/02/2019 – 30/06/2019 e vale per tutta la durata della scuola secondaria 1° grado.**

Il servizio è erogato, previo pagamento di un abbonamento annuale che, nell'anno 2018/2019, è stato di € 249,00, frazionabile in tre quote trimestrali (97,00 per il I° e II° trimestre e di € 82,00 per il III° trimestre). In caso di mancato pagamento il Comune procede alla sospensione del servizio.

#### 2. SERVIZI EXTRA-SCUOLA

Il servizio dà la possibilità di consumare il pasto a scuola (assistenza ai pasti 13,45/- 14,30), e/o di svolgere attività di laboratorio (14,30-17,30): consiste nell'accoglienza all'interno dei locali scolastici da parte di Educatori dipendenti delle Associazioni in convenzione con il Comune.

**La domanda per il servizio deve essere presentata tramite web, sul sito [www.comune.sassomarconi.it](http://www.comune.sassomarconi.it) – sezione "scuola" – nel periodo 01/02/2019 – 30/06/2019.**

L'accoglimento della domanda comporta il pagamento di un retta, differenziata in relazione al servizio richiesto (assistenza ai pasti e/o assistenza ai compiti), che è fissa, non riducibile, e dovuta indipendentemente dalla frequenza. Le modalità di pagamento sono quelle indicate al successivo punto 4. E' possibile rinunciare al servizio in corso d'anno: la rinuncia deve essere fatta on-line e la sospensione della retta decorre dal primo del mese successivo a quello nel corso del quale è stata presentata.

L'iscrizione al servizio extra-scuola comporta l'iscrizione al servizio di ristorazione scolastica. I pasti sono forniti dal Centro Comunale di Produzione Pasti per la Ristorazione Scolastica appaltato a Camst Soc. Coop., che è vincolata nello svolgimento della propria attività da precise direttive. Le principali informazioni che interessano le famiglie sono scaricabili dal sito internet del Comune. **L'iscrizione al servizio mensa avviene on-line nel periodo 01/02/2019 – 30/06/2019:**

prevede il pagamento di una quota per ogni pasto effettivamente consumato, per questo è **MOLTO** importante inserire le effettive giornate di presenze.

Le informazioni sulle modalità di disdetta pasto via web o tramite l'app "EcvivisWEB" o mediante SMS saranno inviate ai genitori successivamente all'iscrizione, unitamente alle credenziali di accesso.

**3. AGEVOLAZIONI RETTE MENSA** In relazione alle diverse condizioni socio-economiche delle famiglie, è prevista una retta differenziata e ridotta. Possono chiedere la riduzione i nuclei familiari residenti nel comune di Sasso Marconi il cui valore ISEE (calcolato sui redditi

2016) è inferiore a € 4.000,00 o compreso tra i € 4.000,00 e i € 10.000,00 limitatamente ai nuclei con più figli iscritti al servizio mensa.

**La domanda in cui si chiede la riduzione della retta MENSA e/o TRASPORTO deve essere presentata tutti gli anni esclusivamente nel periodo dal 1 Febbraio al 31 Ottobre, e deve essere compilata tramite web sul sito [www.comune.sassomarconi.bo.it](http://www.comune.sassomarconi.bo.it) – registrandosi al Portale ed allegando l'attestazione ISEE. Se la domanda è presentata entro il 31 Ottobre 2019 l'agevolazione decorre dall'inizio dell'anno scolastico 2019/2020; successivamente può essere presentata nel periodo 15/01/2020– 28/02/2020 e la riduzione decorre dal mese di Gennaio 2020. Alla richiesta va allegata copia del certificato ISEE valido.**

La retta può essere aggiornata in corso d'anno solo nel caso in cui l'utente consegni all'Ufficio competente l'ISEE corrente che, come previsto dalla normativa in vigore, ha validità di due mesi dalla presentazione. Per gli utenti che accedono al servizio a partire dal mese di Gennaio la retta è calcolata sulla base del valore ISEE in corso di validità.

Il Comune può controllare in ogni momento la situazione reddituale e socio- economica degli utenti e se riscontra una difformità fra la situazione attestata e quella effettiva, dichiara la decadenza della agevolazione; inoltre saranno applicabili le sanzioni previste.

**La attestazione ISEE può essere richiesta già dal 15 Gennaio 2019: si invitano i genitori interessati a richiederla al più presto presso i Centri di Assistenza Fiscale in modo da poter concludere subito la pratica.**

#### 4. MODALITA' DI PAGAMENTO

Le rette per i servizi scolastici, sono stabilite annualmente con deliberazione della Giunta Comunale. Le tariffe indicate fanno riferimento all'anno scolastico 2018/2019 e potrebbero subire variazioni.

#### TRASPORTO SCOLASTICO

	ABBONAMENTO ANNUALE SCUOLE PRIMARIE
Abbonamento annuale	249,00
ISEE Inferiore a € 4.000,00	Pagamento di una rata
Riduzioni dal secondo figlio	dal 33% al 50%

#### SERVIZI EXTRA-SCUOLA

	quota mensile esclusi i pasti
ASSISTENZA AL PASTO (13,45 / 14,30)	€ 16,00 (1 volta a settimana ) € 27,00 (2 volta a settimana ) € 40,00 (3 volta a settimana ) € 49,00 (4 volta a settimana ) € 60,00 (5 volta a settimana )
ASSISTENZA AI COMPITI	€ 22,00 (1 volta a settimana ) € 38,00 (2 volta a settimana ) € 46,00 (3 volta a settimana ) € 59,00 (4 volta a settimana ) € 75,00 (5 volta a settimana )
ASSISTENZA AL PASTO + ASSISTENZA AI COMPITI (14,30- 17,30)	€ 38,00 (1 volta a settimana ) € 65,00 (2 volta a settimana ) € 86,00 (3 volta a settimana ) € 108,00 (4 volta a settimana ) € 135,00 (5 volta a settimana )