

SCUOLA DELL'INFANZIA SAN LORENZO

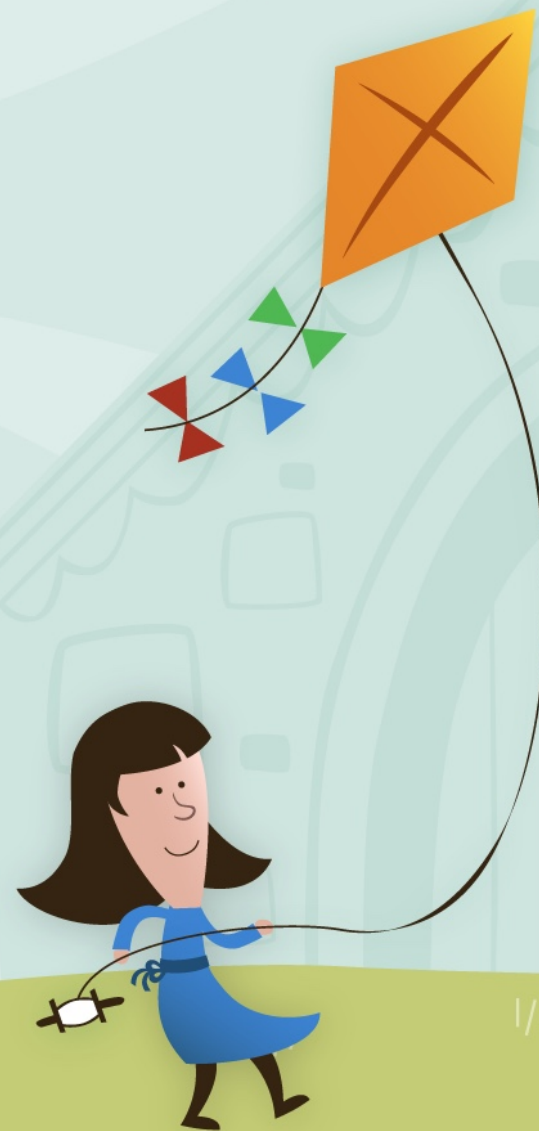

SCUOLA DELL'INFANZIA

Non chiamatemi né "asilo" né "scuola materna", queste denominazioni sono obsolete e superate.

Il mio nome è SCUOLA DELL'INFANZIA

perché sono a tutti gli effetti una scuola che esalta il bambino come persona, soggetto attivo e partecipativo della sua formazione culturale e di crescita.



CHI SIAMO

- Siamo 8 sezioni ETEROGENEE, con 16/20 bambini a sezione;
- Ci definiamo come "macchie di colore";
- Ogni sezione ha due insegnanti di riferimento;
- Quest'anno ogni gruppo sezione è abbinato ad un altro, con cui svolge i laboratori per età omogenea. Al mattino, una volta alla settimana, i bambini di 3 e 4 anni (cuccioli e jolly) delle sezioni accoppiate, svolgono l'attività di religione cattolica o attività alternativa e ogni pomeriggio riposano insieme. I bambini di 5 anni (giganti) svolgono i laboratori pomeridiani con tutte le insegnanti del Plesso che si alternano in diversi periodi.
- Il prossimo settembre le insegnanti sperano di poter tornare a lavorare a sezioni aperte su tutto il Plesso.



LE SEZIONI ETEROGENE E LA DIDATTICA A SEZIONI APERTE PERMETTONO...

AL BAMBINO:

- di rapportarsi con una pluralità di figure (rappresentate non solo da adulti, ma anche da coetanei) con notevole arricchimento del patrimonio sociale
- di poter usufruire di una molteplicità di percorsi e di linguaggi differenti, avendo quindi l'opportunità di trovare il proprio stile e il proprio percorso di apprendimento

AGLI INSEGNANTI:

- di conoscere, con lo scambio collegiale delle osservazioni, il bambino nella sua complessità, grazie all'apporto di punti di vista diversi
- di articolare un percorso educativo attraverso vari canali comunicativi e/o varie modalità di lavoro anche in relazione alle diverse esigenze e bisogni dei bambini



COME LAVORIAMO

- Le attività sono vissute alternando momenti di sezione a momenti di intersezione. Questi ultimi vengono organizzati con modalità laboratoriali per gruppi di età omogenea (per quest'anno a sezioni accoppiate).
- Le insegnanti sono convinte che il “laboratorio” non solo sia un luogo dove “ci si ritrova”, ma un'opportunità dove si impara facendo...
- Nel laboratorio il “fare” è pensato, preparato, organizzato, realizzato insieme agli insegnanti e agli altri bambini in un contesto in cui l'azione stimola il pensiero.
- Il laboratorio, quindi, va inteso come “modo” di apprendimento poiché offre la possibilità di successo ai diversi stili cognitivi, favorisce l'apprendimento cooperativo, garantisce opportunità di recupero di abilità, stimola la creatività.



CRITERI PER LE SEZIONI E ACCOGLIENZA

- Tutti i bambini iscritti, di età compresa tra i 3 e i 5 anni compiuti entro 31 dicembre 2023, verranno accolti.
- Potranno essere iscritti anche i bambini che compiono il terzo anno entro il 30 aprile 2024.
- I criteri per la «formazione delle classi» vengono definiti in base all'equilibrio di genere già presente nelle classi e alle indicazioni del nido di provenienza; i fratelli e le sorelle di bambini che hanno già frequentato la scuola, generalmente vengono inseriti nelle stesse sezioni; i gemelli normalmente vengono separati.
- L'Inserimento avviene dal 2° giorno di scuola. Vengono inseriti i bambini a gruppetti di due/tre. Il calendario degli inserimenti lo decideremo insieme nella riunione di settembre.
- L'inserimento non prevede la vostra permanenza a scuola e generalmente la prima settimana si consiglia la frequenza fino alle 13.00.
- L'inserimento alla nanna viene deciso in itinere con le insegnanti.



ORARIO FUNZIONAMENTO

- 8.00 - 9.00 entrata
- 11.30 - 11.45 uscita prima del pasto
- 13.00 - 13.30 uscita dopo il pasto
- 16.00 - 16.30 terza uscita
- Il pranzo può essere distribuito alle 11.30 o alle 12.15 in base ai turni che si definiscono ad inizio anno.
- Il riposo pomeridiano dalle 13.30 alle 15.10 solo per i bambini di 3 e 4 anni.



ORGANIZZAZIONE GIORNATA

- 8.00 - 9.00 accoglienza in sezione
- 9.00 colazione
- 9.30 - 11.30 attività in sezione, laboratori
- 11.30 o 12.15 pranzo
- 13.00 -13.30 gioco libero
- 13.30 riposo per i bambini di 3 e 4 anni; laboratori per i bambini di 5 anni
- 15.30 circa merenda
- 16.00 - 16.30 uscita



ISCRIZIONI E INFO UTILI

Le iscrizioni dalle ore 8.00 del 9 alle ore 20.00 del 30 gennaio si fanno scaricando il modulo dal sito **NELLA SEZIONE MODULISTICA PER GENITORI**.

Le iscrizioni alla scuola dell'infanzia restano escluse dalla modalità telematica predisposta dal Ministero e seguiranno un doppio percorso a scelta del genitore:

- online su piattaforma del nostro Istituto
- portando il cartaceo alla Segreteria negli orari indicati sul sito.

I servizi di **PRE/POST SCUOLA, MENSA E TRASPORTI** sono erogati dal Comune di Sasso Marconi.



**E ORA FACCIAMO IL GIRO
DELLA SCUOLA...**





LO SPAZIO ESTERNO





GLI ORTI



LE AULE



L'ANGOLO DELLA CUCINA



LA BIBLIOTECA DI SEZIONE





IL BAGNO





LA MENSA





LA PALESTRA





IL CASTELLO



LA BIBLIOTECA



ALCUNE DELLE ATTIVITÀ CHE PROPONIAMO NELLA NOSTRA SCUOLA





**SETTEMBRE:
MOMENTO DI ACCOGLIENZA
DEI BAMBINI DI 3 ANNI**



LABORATORIO DI CRETA CUCCIOLI E JOLLY



LABORATORIO CRETA CON I GIGANTI





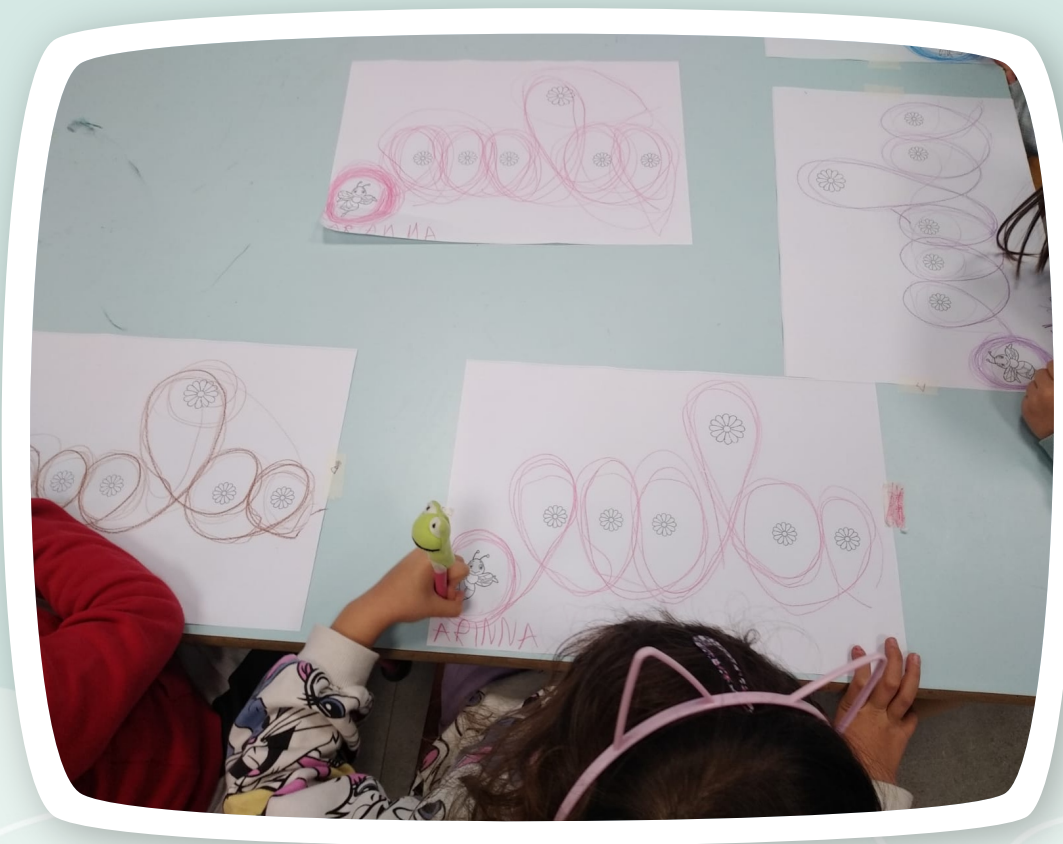

GRAFOMOTRICITÁ

LABORATORIO DI CODING

LA BEE-BOT

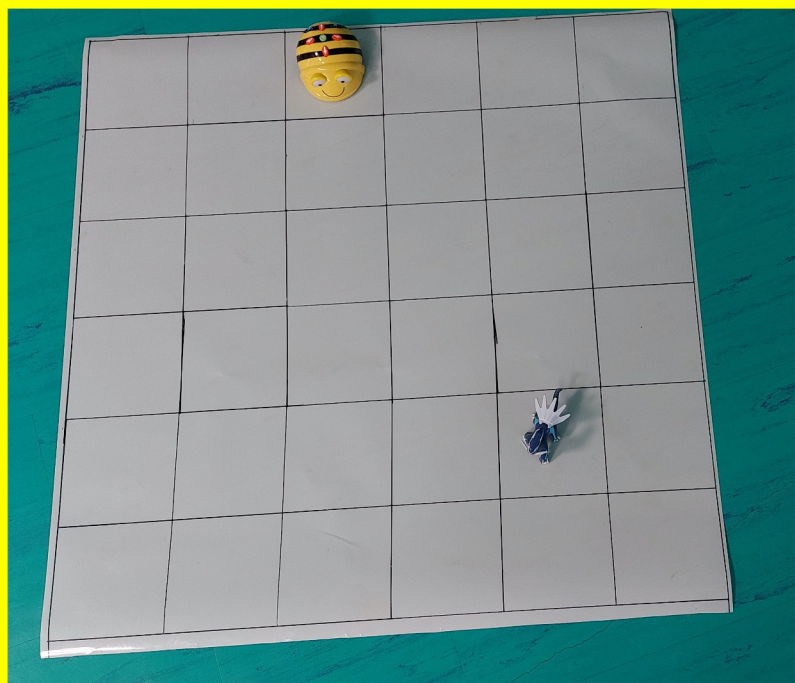

IL CUBETTO



GIOCHIAMO INSIEME...



LABORATORIO ORTO





LABORATORIO GIRO E RIGIRO



LA FESTA DI FINE ANNO







**GRAZIE
VI ASPETTIAMO
IL PROSSIMO ANNO**

