

Sintesi offerta formativa

Scuola secondaria

di primo grado

“Galileo Galilei”

A.S. 2021/22

I.C. SASSO MARCONI





La scuola è l'ambiente di apprendimento in cui promuovere la formazione di ogni alunno, la sua interazione sociale e la sua crescita civile.

Essa si assume la responsabilità di educare i giovani perchè acquisiscano:

- capacità e competenze di tipo comunicativo, espressivo, logico e operativo;*
- un'equilibrata maturazione ed organizzazione delle competenze cognitive, affettive, sociali e morali.*





ISCRIZIONI



Per l'anno scolastico 2022/23 gli alunni delle classi quinte dell'Istituto Comprensivo di Sasso Marconi potranno iscriversi alla Scuola Secondaria di Primo Grado dello stesso Istituto.



ORARIO DI FUNZIONAMENTO

Nell'anno scolastico 2022/23

**l'orario scolastico della secondaria è articolato su
5 giorni dal lunedì al venerdì per 30 ore settimanali
e 32 ore per l'indirizzo musicale**



ORGANIZZAZIONE ORARIA

ORARIO SETTIMANALE DELLE LEZIONI



MATERIA	ORARIO
Lettere (Italiano 5, Storia 2, Geografia 2,)	9
Attività di approfondimento in materie letterarie	1
Matematica (4) e Scienze (2)	6
Tecnologia	2
Inglese	3
Francese	2
Arte e Immagine	2
Musica	2
Educazione fisica	2
Religione Cattolica o alternativa	1
TOTALE	30
Strumento musicale	2



Le due ore del corso di strumento musicale (**pianoforte, violino, clarinetto, violoncello**), rivolte soltanto agli alunni che ne fanno richiesta (previa prova attitudinale), sono da considerarsi ore opzionali, in aggiunta all'orario previsto ma che, all'atto della scelta, diventano obbligatorie per il triennio.





Si tratta di un'offerta formativa consolidata nel nostro Istituto che ha permesso agli studenti della scuola di raggiungere buoni livelli di apprendimento e una valida preparazione per gli studi superiori.

I Docenti, nel pieno rispetto della didattica, terranno conto, nello svolgimento di questo tempo scuola, del benessere degli alunni, delle famiglie e dei loro ritmi di vita.

Attività di accoglienza:



Tali attività, svolte da tutti i docenti, hanno per obiettivo di aiutare gli alunni e le alunne ad inserirsi nella nuova scuola in modo positivo e sereno, superando le difficoltà iniziali, legate al nuovo ambiente e alla nuova organizzazione, e a favorire le relazioni sane fra pari e con i docenti.

Progetto sicurezza

- Prove di evacuazione

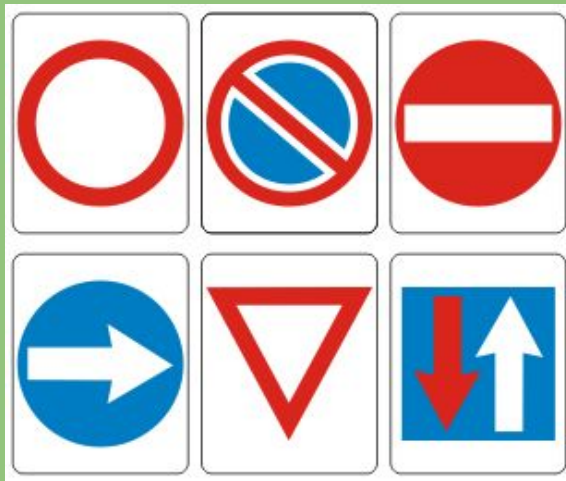

- Educazione stradale

Prevenzione del disagio

Supporto agli alunni con difficoltà:

- **DSA - Disturbi Specifici dell'Apprendimento**
- **BES - Bisogni Educativi Speciali**

La scuola collabora con i Servizi Educativi Territoriali e con gli operatori ASL al fine di prevenire situazioni di disagio che potrebbero compromettere il successo formativo



Prevenzione del disagio

**Sportello d'ascolto
(rivolto agli alunni, ai genitori e
al personale scolastico)**

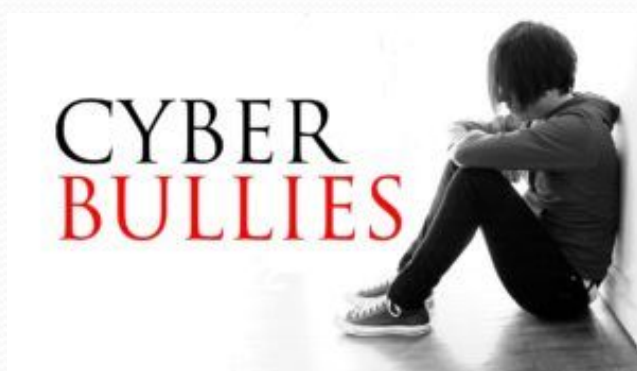

**Contrasto al bullismo, anche
informatico e alla violenza in
collaborazione con la Psicologa e
col team antibullismo**



Educazione alla legalità

in collaborazione
con le Forze dell'Ordine:

Carabinieri,
Guardia di Finanza,
Polizia postale



Potenziamento della lingua inglese e francese



Certificazioni europee delle lingue (con lettori madrelingua)

Inglese (KET e PET)



Francese (DELF)



Teatro in lingua

on line e/o in presenza



Matematica e scienze

Geometriko

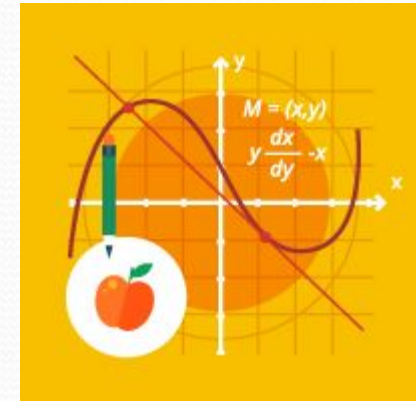

Orto verticale
Olimpiadi di Astronomia



Matematica e scienze



Imparare divertendosi



$$x = \frac{-b \pm \sqrt{b^2 - 4ac}}{2a}$$

a

Progetto Marconi

la sua vita,
le sue opere
e le applicazioni moderne frutto della sua scoperta.

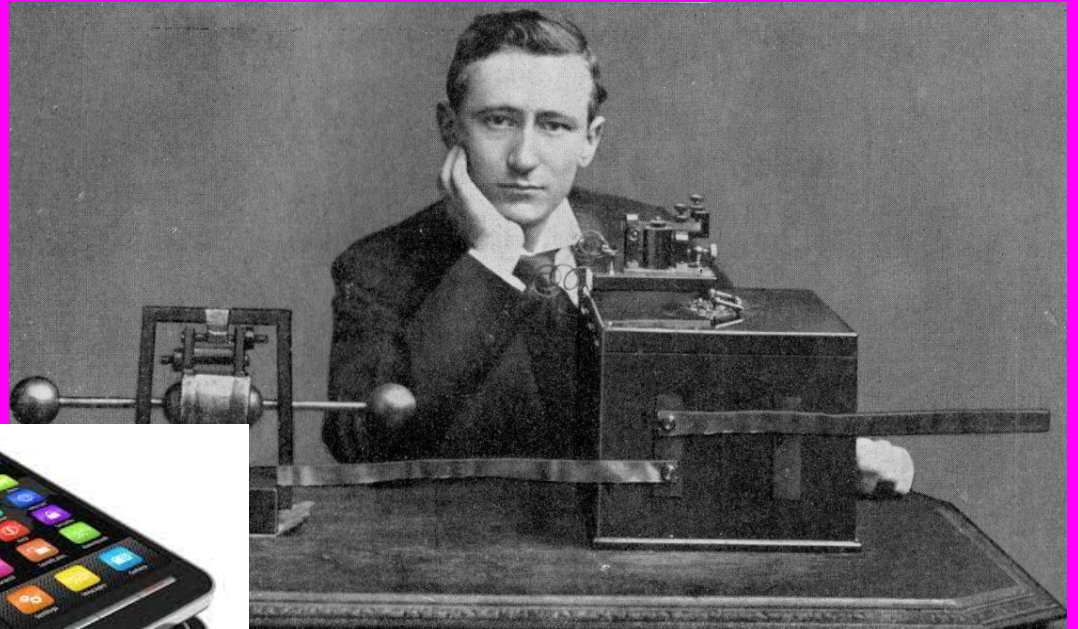

Attività di consolidamento e di recupero di:

Italiano

Matematica

Inglese

Francese



Centro sportivo studentesco

Attività
complementare
all'educazione fisica
di avviamento alla
pratica sportiva

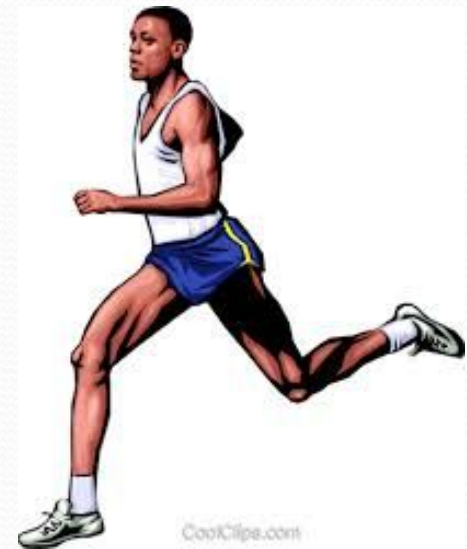

Saggi di Musica a Natale e fine anno



Banda Riciclante

Progetto di Arte e musica

costumi

scenografie

e

strumenti musicali

con materiale di riciclo



Progetto Filarmonica di classe e Ragazzi all'Opera



New Coro d'Istituto (primaria e secondaria)

Partecipazione ai concorsi musicali e non...



...Premio Giorgi, Finelli, Maestri del Lavoro...

• Educazione alla pace



**Giornata della
memoria**

Giorno del ricordo

**Partecipazione
alle celebrazioni
del 25 aprile**



Progetto Monte Sole

il territorio, il Parco, l'aspetto socio-economico degli abitanti prima della Seconda Guerra mondiale, il martirio



• Promozione dei diritti umani con particolare attenzione alla condizione femminile e infantile



Giornata internazionale per l'eliminazione della violenza contro le donne

LANDAI, Poesie brevi per la libertà delle donne

lunedì 25 novembre
ore 17,00

TEATRO COMUNALE
di Sasso Marconi

Piazza Martiri

Letture dei "serpentelli velenosi" – le brevi poesie che le donne afgane utilizzano in segreto per denunciare le violenze e i soprusi a cui sono sottoposte – con brevi video, parole, suoni...

Con la partecipazione attiva di ragazze/i della scuola secondaria di I grado Galileo Galilei - Classi III A - III B - III C - III D
Insegnanti: Barbara Orsini, Paola Pandolfi, Claudia Poletti
in collaborazione con Marco Caruso, Annamaria Chiavelli, Alice Fantasia.

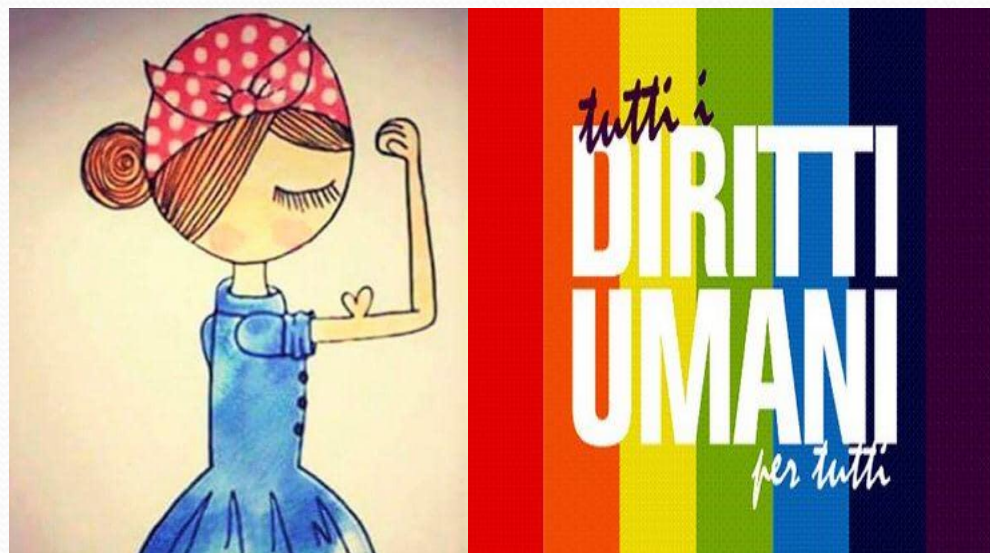

Viaggio nella storia

Conoscere Bologna e i suoi musei

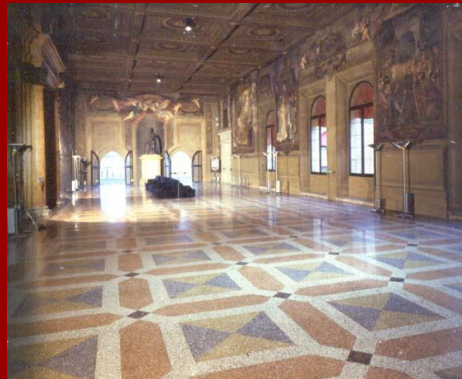

• EDUCAZIONI

- **All'affettività e alla sessualità**
- **Alimentare**
- **Alla salute**



In collaborazione con le associazioni
del territorio

Viaggi di istruzione

conoscere l'Italia:

Le città d'arte

I luoghi di interesse naturalistico

La storia



Attività in collaborazione con il Comune e la Biblioteca di Sasso Marconi



Progetto Rodari
Progetto Dante



Archivio storico
Invito alla lettura



Invito alla poesia
Conoscere i poeti



Orientamento scolastico

in preparazione alla scelta della scuola superiore

- progetto orientamento (contatti con le scuole superiori e formazione specifica)
- Avviamento al latino
- Educatori all'orientamento



COSTITUZIONI DELLE CLASSI



Le classi prime sono costituite con riferimento al numero complessivo degli iscritti. Determinato il numero delle classi, si procede all'assegnazione degli alunni alle stesse.

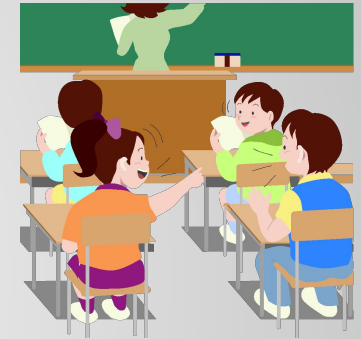

Nella formazione delle classi la scuola adotta un principio di equilibrio nella distribuzione degli alunni.



EDIFICIO

Scuola Secondaria di Primo Grado
Via Porrettana, 258 – Sasso Marconi
Telefono 051.67.58.301



Aule 14

11 per la didattica, 2 per il sostegno, 1 aula attesa Covid

Servizi 11

*aula adibita all'informatica - *aula adibita ad audiovisivi – aula adibita a biblioteca – Palestra – aula di musica – *aula adibita a laboratorio di scienze – *aula adibita alle attività di Arte - aulette per attività in piccolo gruppo – aula per le attività del sostegno - spogliatoio personale ATA - archivio-magazzino materiale pulizia - locale per la fotocopiatrice - locale pulizia. - *Aula multifunzionale -

AULE NON PIÙ disponibili per emergenza Covid
altri impieghi AULA attesa

Cortile esterno : Spazio adibito per ricreazione e attività didattica all'esterno (artistica)

NOTIZIE UTILI

La Dirigente Scolastico dell'Istituto Comprensivo è **Emanuela Cioni**

Il Collaboratore vicario della scuola è il prof. **Vincenzo de Franco**.

Il Direttore dei Servizi Generali Amministrativi è la Sig.ra **Teresa Ippolito**

I responsabili di plesso della scuola secondaria di primo grado sono i professori **Orsini Barbara e Nello d'Esposito**.

I docenti in servizio presso la scuola secondaria di primo grado sono 33, impegnati in 11 classi.

Il Personale Ata è rappresentato da 3 assistenti amministrativi ad orario completo più 2 part time.

I Collaboratori scolastici sono 5 di cui 1 per emergenza Covid.

sito: <https://www.icsassomarconi.edu.it/>

telefono: 051 67 58 301

INDIRIZZI EMAIL:

boic83600d@istruzione.it, BOIC83600D@pec.istruzione.it

L'ufficio di segreteria, posto in via Porrettana, 258

dal lunedì al venerdì

dalle ore 08,30 alle ore 09,00

dalle ore 12,30 alle ore 13,30

mercoledì e giovedì

dalle ore 15,00 alle ore 14,45



L'iscrizione verrà effettuata esclusivamente on line utilizzando il portale del Ministero: Iscrizioni on line

I Genitori che trovassero difficoltà nell'eseguire le operazioni on line, possono rivolgersi all'ufficio di segreteria della scuola che è a disposizione per un eventuale supporto.

Le domande di iscrizione on line possono essere presentate **dalle ore 8.00 del 4 gennaio 2022 alle ore 20.00 del 28 gennaio 2022**. Dalle ore 9.00 del 19 dicembre 2020 è possibile avviare la fase della registrazione sul sito web: **www.iscrizioni.istruzione.it**

Il codice meccanografico che identifica la nostra scuola Secondaria di Primo Grado è il seguente: **BOMM83601E**.



I Genitori, nel periodo delle iscrizioni, potranno rivolgersi, per informazioni alle all'Ufficio didattico della segreteria, previo appuntamento telefonico, secondo gli orari di segreteria qui riportati e consultabili sul sito della scuola rispettando le norme anti Covid

A photograph of a school building. In the foreground, there is a brown brick wall and a yellow metal fence. A blue sign is mounted on a post in front of the building. The building is a two-story structure with a light-colored facade and several windows. A tree with bare branches is visible in front of the building. The sky is blue with some clouds. The text "BENVENUTI A SCUOLA" is overlaid at the bottom of the image in large, bold, yellow letters with a black outline.

BENVENUTI A SCUOLA